

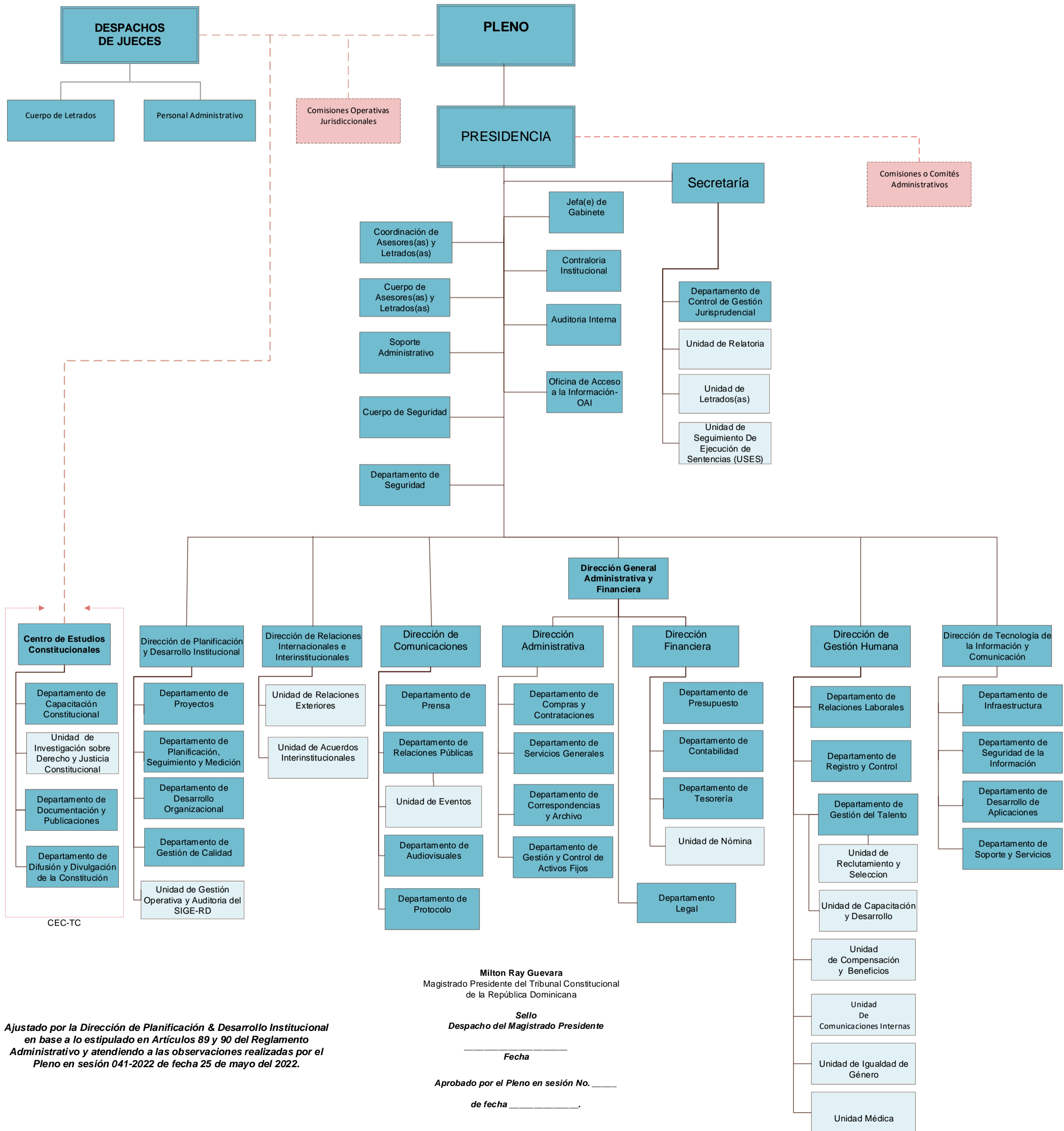

TRIBUNAL CONSTITUCIONAL

Organigrama General



Milton Ray Guevara
Magistrado Presidente del Tribunal Constitucional de la República Dominicana

Sello
Despacho del Magistrado Presidente

Fecha

Aprobado por el Pleno en sesión No. _____

de fecha _____.

Ajustado por la Dirección de Planificación & Desarrollo Institucional en base a lo estipulado en Artículos 89 y 90 del Reglamento Administrativo y atendiendo a las observaciones realizadas por el Pleno en sesión 041-2022 de fecha 25 de mayo del 2022.

CEC-TC